INSTALLATION

PL Instalacja **RU** Установка **LV** Uzstādīšana **SI** Namestitev
EE Paigaldamine **HR** Postavljanje **LT** Montavimas
BG Монтаж **SK** Inštalácia **UA** Встановлення
RS Postavljanje **IS** Uppsetning **KR** 설치 **JP** 取付 **CN** 安装

1.

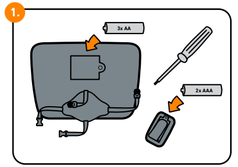

PL Baterie nie są dołączone
RU Батарейки в комплект не входят
LV Baterijas nav iekļautas
SI Baterije niso vključene
EE Patareid ei kuulu komplekti
HR Baterije nisu uključene
LT Baterijos nepridedamos
BG Не са включени батерии
SK Batérie nie sú súčasťou balenia
UA Батарейки не входять у комплект
RS Baterije nisu uključene
IS Rafhlöður fylgja ekki með
KR 건전지 별도임
JP 電池は含まれていません
CN 不含电池

2.

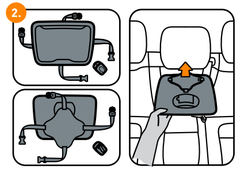

3.

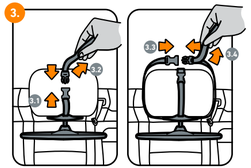

4.

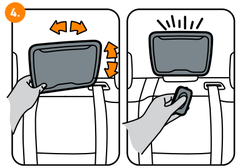

5.

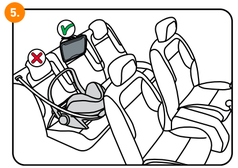

PL Ostrzeżenie: zdecydowanie zalecamy, aby lusterko XL^2 do obserwacji dziecka umieścić z boku dziecka.
RU Предупреждение: Внимание: Мы настоятельно рекомендуем размещать зеркало XL^2 с одной стороны ребенка.
LV Brīdinājums: ļoti iesakām novietot bērnu spoguli XL^2 bērnam vienā pusē.
SI Opozorilo: priporočamo, da ogledalo XL^2 postavite na eni strani otroka.
EE Hoiatus: soovitame tungivalt paigaldada beebipeegel XL^2 lapse suhtes ühele küljele.
HR Upozorenje: preporučujemo da ogledalo XL^2 postavite s jedne strane djeteta.
LT Įspėjimas: XL^2 dydžio kūdikių stebėjimo veidrodį primygtinai rekomenduojame montuoti kūdikiui iš šono.
BG Внимание: силно препоръчваме да поставите бебешко огледало XL^2 от едната страна на детето.
SK Varovanie: Varovanie: Dôrazne odporúčame pripevňovať zrkadlo na sedadlo vedľa dieťaťa.
UA Увага: Ми рекомендуємо розташовувати дитяче дзеркало XL^2 з боку дитини.
RS Upozorenje: preporučujemo da ogledalo XL^2 postavite s jedne strane deteta.
IS Aðvörun: Við mælum eindregið með því að setja XL^2 barnaspeglinn öðru hvoru megin til hliðar við barnið.
KR 경고: 베이비 미러(baby mirror) XL^2을 어린이의 한쪽면에 배치하는 것이 좋음.
JP 警告：子供のどちらかのサイドにベビーミラーXLを置くことを強くお勧めします。
CN 警告：我们强烈建议将加大版婴儿镜放置在小孩的一侧。

PL Ostrzeżenie: Demontować lusterko dziecięce XL, gdy siedzi przed nim pasażer, aby uniknąć obrażeń podczas zderzenia.
RU Предупреждение: Снимите большое детское зеркало, когда впереди сидит пассажир. При ударе может травмировать.
LV Brīdinājums: nonemiet XL bērnu spoguli, kad tā priekšā apsēžas pasažieris, lai sadursmes gadījumā novērstu savainojumus.
SI Opozorilo: Umaknite Otroško ogledalo XL če na sedežu kjer je postavljeno ogledalo sedi potnik. Med trkom lahko povzroči poškodbe.
EE Hoiatus: eemaldage beebipeegel XL^2, kui reisija istub eesistmel. Võib kokkupõrke korral põhjustada vigastusi.
HR Upozorenje: Skinite Dječje ogledalo XL^2 ako osoba sjedi na sjedalu gdje je ogledalo postavljeno. Može uzrokovati ozljede prilikom sudara.
LT Įspėjimas! Nuimkite XL^2 dydžio kūdikių stebėjimo veidrodį, jei priešais sėdės keleivis. Antraip susidūrimo atveju galimi sužalojimai.
BG Внимание: Отстранете бебешкото огледалот XL^2 ако има пасажер на седалката, тъй като може да причини наранявания в случай на инцидент.
SK Varovanie: Odinštalujte zrkadlo Baby Mirror XL^2, keď je autosedačka nainštalovaná po smere jazdy. Môže by pri nehode spôsobiť zranenie.
UA Увага: Зніміть велике дитяче дзеркало, коли попереду сидить пасажир. При ударі може травмувати.
RS Upozorenje: Skinite Dečije ogledalo XL^2 ako osoba sedi na sedištu gde je ogledalo postavljeno, jer može da izazove povrede prilikom sudara.
IS Aðvörun: Fjarlægið Baby Mirror XL^2 spegilinn þegar farþegi er í sætinu fyrir framan hann, til að koma í veg fyrir meiðsli við árekstur.
KR 경고: 승객이 앞 좌석에 앉았을 경우 베이비 미러 XL을 제거해주십시오. 충격이 발생하면 부상을 입을 수 있습니다.
JP 警告：助手席に人が座っているときは、ベビーミラーXLは取り外してください。衝突などの衝撃の際に怪我をする可能性があります。
CN 警告：当前面有乘客时，请移除加大版婴儿镜。碰撞时有可能造成伤害。

PL Aby oszczędzać baterie, gdy nie są używane przez dłuższy czas, wyłącz lusterko całkowicie za pomocą przełącznika ON/OFF z tyłu.
RU Чтобы сэкономить заряд батареи в случае неиспользования в течение длительного времени, полностью выключите зеркало с помощью переключателя ВКЛ./ВЫКЛ. сзади.
LV Lai taupītu baterijas, kad tās ilgāku laiku netiek izmantotas, pilnībā izslēdziet spoguli ar ON/OFF podziņu aizmugurē.
SI Če želite varčevati z baterijami, ko jih dlje časa ne uporabljate, popolnoma izklopite ogledalo s stikalom ON / OFF na zadnji strani.
EE Patareide säästmiseks, kui toodet pikemat aega ei kasutata, lülitage peegel täielikult välja, kasutades tagaküljel olevat ON/OFF lülitit.
HR Da biste štedjeli baterije kada se dulje vrijeme ne koriste, potpuno isključite ogledalo prekidačem ON / OFF na stražnjoj strani.
LT Kad neeikvotumėte baterijų energijos, kai kėdutė ilgesnį laiką nenaudojama, visiškai išjunkite veidrodėlį, naudodami galinį maitinimo jungiklį.
BG За да пестите батерии, когато не го използвате за по-дълго време, изключете огледалото напълно с ключа за включване/изключване на гърба.
SK Ak chcete šetriť batérie a produkt dlhší dobu nepoužívate, vypnite zrkadlo úplne vypínačom ON / OFF na zadnej strane.
UA Щоб заощадити заряд батарей, якщо вони не використовуються протягом тривалого часу, повністю вимкніть дзеркало за допомогою вимикача ON/OFF на задній панелі.
RS Da biste uštedeli baterije kada se dugo ne koriste, potpuno isključite ogledalo sa prekidačem za uključivanje / isključivanje na zadnjoj strani.
IS Slökktu alveg á speglinum með aftrofanum aftan á til að spara rafhlöðurnar þegar speglilinn er ekki í notkun í lengri tíma.
KR 장시간 사용하지 않을 때 배터리를 절약하려면 후면의 ON/OFF 스위치로 미러를 완전히 끄십시오.
JP 長時間使用しないときは、裏面のON/OFFスイッチでミラーの電源を完全に切っておくと電池が節約できます。
CN 如长时间不使用产品，请完全关闭镜子后面的ON/OFF开关以节省电池。

CLEANING INSTRUCTIONS

PL Instrukcje czyszczenia **RU** Инструкция по чистке **LV** Tīrīšanas instrukcija **SI** Navodila za čiščenje
EE Puhastusjuhend **HR** Upute za čišćenje **LT** Skalbimo instrukcija **BG** Инструкции за почистване
SK Pokyny k starostlivosti **UA** Інструкція з очищення **RS** Uputstvo za čišćenje **IS** Þrifaleiðbeiningar
KR 세탁 요령 **JP** クリーニング指示 **CN** 洗涤说明

6.

PL Wycierać do czysta wilgotną ścierką i łagodnym detergentem
RU Протрите начисто влажной тряпкой с мягким моющим средством
LV Noslaukiet, izmantojot mitru lupatu un maigu mazgāšanas līdzekli
SI Obrišite z vlažno krpo in blagim detergentom
EE Pühi puhtaks, kasutades niisket lappi ja õrna pesuainet
HR Brisati vlažnom krpom i blagim sredstvom za čišćenje
LT Valykite drėgna šluoste, naudodami švelnią valymo priemonę
BG Почистване с кърпа и слаб почистващ препарат
SK Ošetrujte iba vlhkou handričkou a jemným čistiacim prostriedkom
UA Протріть начисто вологою ганчіркою з м'яким миючим засобом
RS Brišite vlažnom krpom i blagim sredstvom za čišćenje
IS Strjúkið af með rökum klút og mildu hreinsiefni
KR 젖은 천과 중성 세제를 사용하여 닦아주기
JP 中性洗剤溶液で湿らせた、きれいな布巾で拭いてください
CN 用湿布或者温和洗涤剂擦拭

PL Zawartość: Podświetlane lusterko dziecięce XL^2 - 2 części
RU Содержимое: Большое детское зеркало с подсветкой - 2 детали
LV Saturs: XL^2 bērnu spogulis ar gaismām - 2 daļas
SI Vsebina: Otroško ogledalo XL^2 s svetlobo - 2 kosa
EE Sisu: beebipeegel XL^2, valgustusega - 2 osaline
HR Sadržaj: Dječje ogledalo XL^2 sa svjetlom – 2 dijela
LT Pakuotės turinys: XL^2 dydžio apšviečiamas kūdikių stebėjimo veidrodis – 2 dalys
IS Aðvörun: Fjarlægið Baby Mirror XL^2 spegilinn þegar farþegi er í sætinu fyrir framan hann, til að koma í veg fyrir meiðsli við árekstur.
KR 경고: 승객이 앞 좌석에 앉았을 경우 베이비 미러 XL을 제거해주십시오. 충격이 발생하면 부상을 입을 수 있습니다.
JP 警告：助手席に人が座っているときは、ベビーミラーXLは取り外してください。衝突などの衝撃の際に怪我をする可能性があります。
CN 警告：当前面有乘客时，请移除加大版婴儿镜。碰撞时有可能造成伤害。

PL Gwarancja: Szczegółowe dane podano na stronie www.besafe.com
RU Гарантия: См. подробности на сайте www.besafe.com
LV Garantija: papildu informācijai apmeklējiet vietni www.besafe.com
SI Garancija: za podrobnosti prosimo obiščite www.besafe.si
EE Garantii: täpsem info veebilehel www.besafe.com
HR Jamstvo: za detalje vas molimo da posjetite www.besafe.hr
LT Garantija: išsamesnės informacijos rasite apsilankę tinklavietėje www.besafe.com
BG Гаранция: за повече информация, моля посетете www.besafe.com
SK Obsah: Zrkadlo Baby Mirror XL^2 s osvetlením - 2 diely
UA Вміст: Велике дитяче дзеркало з підсвіткою - 2 деталі
RS Sadržaj: Dečije ogledalo XL^2 sa svetlom – 2 dela
IS Innihald: Baby Mirror XL^2 spegill með ljósum - 2 hlutar
KR 내용물: 조명이 있는 대형 베이비 미러 - 2 개
JP 中身：ライト付きベイビーミラーXL^2 - 2部
CN 内含：带灯光加大版婴儿镜 - 两部分
SK Varovanie: Pre presné inštrukcie prosím navštívte naše stránky www.besafe.com
UA Гарантія: Детальну інформацію див. на сайті www.besafe.com
RS Garancija: za detalje vas molimo da posetite www.besafe.com
IS Ábyrgð: Farið á www.besafe.com til að fá frekari upplýsingar
KR 보증: 관련 세부 사항은 홈페이지 www.besafe.com 참조
JP 保証：詳しくはこちらをご覧ください：www.besafe.com
CN 担保：详情请登录www.besafe.com

BeSafe®

11009430
2021 11 11

BABY MIRROR XL^2 WITH LIGHT

The Baby Mirror XL^2 features a large viewing surface and can easily be adjusted with a flexible rotating and tilting mechanism. The lights connected to the remote softly fade in and enable parents to see their child even in the dark without waking them up.

0 - 7 Years

For all cars

Crash-tested

INSTALLATION

NO/DK Montering **SE** Installation **FI** Asennus
DE Anbringung **NL** Installatie **FR** Installation **ES** Instalación
IT Installazione **PT** Instalação **GR** Εγκατάσταση
TR Kurulum **HU** Rögzítés **CZ** Instalace **RO** Instalare

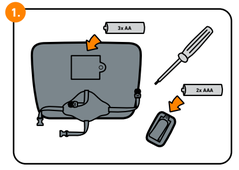

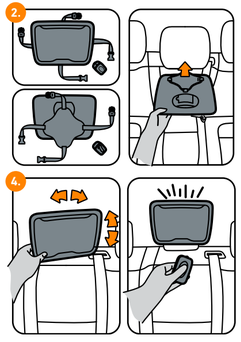

GB Warning: We strongly recommend to place the Baby Mirror XL² to one side of the child.
NO/DK Advarsel: Vi anbefaler på det sterkeste at Babyspeilet plasseres på en av plassene ved siden av barnet.
SE Varning: Vi rekommenderar starkt att placera Baby Mirror XL² på endera sida om barnet.
FI Varoitus: Suosittelemme asettamaan Baby peili XL² jommallekummalle puolelle lasta.
DE Warnhinweis: Wir empfehlen dringend, den XL Babyspiegel² an einer Kopfstütze neben dem Autokindersitz anzubringen.
NL Waarschuwing: Wij bevelen u sterk aan om de babyspiegel XL² op een hoofdsteun naast de kinderveiligheidsstoel te monteren.
FR Attention: Il est fortement recommandé de placer le miroir XL² sur l'un des côtés de l'enfant.
ES Advertencia: Recomendamos encarecidamente colocar el espejo XL² para bebé a un lado del niño.
IT Avvertenza: Si consiglia vivamente di posizionare il Baby Mirror XL² sul sedile laterale rispetto alla posizione del bambino.
PT Aviso: Recomendamos fortemente que coloque o espelho XL² de um lado da criança.
GR Προειδοποίηση: συνιστάται έντονα η τοποθέτηση του baby mirror XL² στη μία πλευρά του παιδιού.
TR Uyarı: XL bebek aynasını çocuğun bir yanına yerleştirmenizi tavsiye ediyoruz.
HU Figyelmeztetés: A babatükör XL-t erősen ajánlott a gyermektől oldalra elhelyezni.
CZ Varování: Důrazně doporučujeme připevňovat zrcátko na sedadlo vedle dítěte.
RO Atenție: Recomandam insistent sa plasati oglinda XL² pe o parte a copilului,nu in fata acestuia.

GB Warning: Remove the Baby Mirror XL² when a passenger is seated in front of it to prevent injuries during impact.
NO/DK Advarsel: fjern Babyspeilet når det sitter en passajer på setet. Det kan føre til skader i en ulykke.
SE Varning: ta bort babyspeglen när det sitter en vuxen passagerare på platsen.
FI Varoitus: Irrota peili jos asennetulle istuinpaikalle asettu matkustaja istumaan.
DE Warnhinweis: Entfernen Sie den XL Babyspiegel², wenn ein Mitfahrer davor sitzt, um Verletzungen bei einem Unfall zu vermeiden.
NL Waarschuwing: Verwijder de Babyspiegel XL² wanneer een passagier voor de spiegel zit. Kan letsel veroorzaken tijdens een botsing.
FR Attention: retirer le Rétroviseur bébé XL² lorsqu'un passager est assis devant. Peut causer des blessures en cas d'impact.
ES Advertencia: quite el Espejo XL² para bebés cuando haya un pasajero sentado delante. Puede provocar lesiones durante el impacto.
IT Avvertenza: Rimuovere lo specchietto XL² qualora sul sedile sia seduto un passeggero. Potrebbe provocare lesioni in caso di impatto.
PT Aviso: Remova o Espelho XL² quando um passageiro esteja sentado a sua frente. Poderá causar danos físicos em caso de impacto.
GR Προειδοποίηση: αφαιρέστε τον καθρέφτη XL² όταν κάθεται στη θέση επιβάτης. Μπορεί να προκαλέσει τραυματισμό σε περίπτωση πρόσκρουσης.
TR Uyarı: Arka, orta koltukta bir yolcu oturduğunda zaman XL² bebek aynasını kaldırınız. Çarpışma esnasında yaralanmalara sebep olabilir.
HU Figyelmeztetés: Távolítsa el a Babatükör XL-t ha egy utas ül arra az ülésre. Ütközéskor sérüléseket okozhat.
CZ Varování: Odinstalujte zrcátko Baby Mirror XL², když je autosedačka nainstalovaná po směru jízdy. Mohlo by při nehodě způsobit zranění.
RO Atenție: Scoateți Baby Mirror XL² când un pasager este așezat în fața acesteia pentru a preveni accidentarea în caz de impact.

GB To save batteries when not in use for a longer time, turn the mirror off completely with the ON/OFF switch on the backside.
NO/DK For å spare batteriene når speilet ikke er i bruk, slå av / sluk med ON/OFF-bryteren på baksiden.
SE För att spara på batterier när spegeln inte används under en längre tid, stäng av den helt med PÅ / AV-knappen på baksidan.
FI Säästä paristoja, kun laitetta ei käytetä pidempään aikaan, sammuttamalla peili kokonaan takaosan ON / OFF-kytkimestä.
DE Um den Batterieverbrauch bei längerer Nicht-Nutzung zu reduzieren, stellen Sie den Spiegel komplett aus mit dem ON/OFF Schalter auf der Rückseite.
NL Om de batterijen niet leeg te laten lopen wanneer de spiegel een tijd niet wordt gebruikt, schakel de spiegel dan volledig uit met behulp van de AAN/UIT knop op de achterkant.
FR Pour économiser les piles lorsque vous ne les utilisez pas pendant une longue période, éteignez complètement le miroir avec l'interrupteur ON/OFF à l'arrière.
ES Para ahorrar pilas cuando no se utilice durante un tiempo prolongado, apaga completamente el espejo con el interruptor ON/OFF de la parte trasera.
IT Per risparmiare le batterie quando non viene utilizzato per un lungo periodo, spegnere completamente lo specchio con l'interruttore ON/OFF sul retro.
PT Para poupar as baterias quando não estiver em uso por um período prolongado, desligue o espelho completamente com o botão ON/OFF que se encontra na parte traseira do espelho.
GR Για να εξοικονομήσετε τις μπαταρίες, όταν δεν το χρησιμοποιείτε για μεγάλο χρονικό διάστημα, σβήστε το καθρέφτη από το ON/OFF από τη πίσω μεριά.
TR aha uzun süre kullanılmadığında pillerden tasarruf etmek için, arka taraftaki ON/OFF anahtarı ile aynayı tamamen kapatın.
HU Ha hosszabb ideig nem használja az akkumulátorokat, kapcsolja ki teljesen a tükröt a hátoldalon található BE/KI kapcsolóval.
CZ Pokud chcete šetřit baterie a produkt delší dobu nepoužíváte, vypněte zrcátko úplně vypínačem ON / OFF na zadní straně.
RO Pentru a economisi bateriile când nu le folosiți pentru o perioadă mai lungă de timp, opriți complet oglinda cu comutatorul ON / OFF din spate.

CLEANING INSTRUCTIONS

NO/DK Vaskeanvisning **SE** Tvättråd **FI** Puhdistusohjeet **DE** Reinigungsanleitung
NL Schoonmaakinstructies **FR** Instructions de lavage **ES** Instrucciones de limpieza **IT** Istruzioni di lavaggio **PT** Instruções de limpeza **GR** Οδηγίες καθαρισμού **TR** Temizleme talimatı **HU** Tisztítási útmutató
CZ Pokyny k údržbě **RO** Instrucțiuni de curățire

GB Wipe clean using a damp cloth and mild detergent.
NO/DK Tørkes av med en fuktig klut og mild såpe
SE Rengör med fuktig trasa och mild rengöringsmedel.
FI Puhdista pehmeällä liinalla käyttäen mietoa pesuainetta.
DE Mit einem feuchten Lappen und mildem Reinigungsmittel abwischen.
NL Afnemen met een licht vochtige doek met mild reinigingsmiddel.
FR Essuyer avec un chiffon humide et un détergent doux.
ES Limpiar con un paño húmedo y detergente suave.
IT Pulire con un panno umido e un detergente delicato.
PT Limpe usando um pano húmido e detergente suave.
GR Καθαρίστε με νωπό ύφασμα και ήπιο απορρυπαντικό.
TR Nemli bir bezle ve yumuşak bir deterjanla temizleyin.
HU Törölje tisztára egy nedves ronggyal és enyhe tisztítószerrel.
CZ Ošetřujte pouze vlhkým hadříkem a jemným čisticím prostředkem.
RO Ștergeți cu o cârpă umedă și cu detergent slab.

GB Contents: Baby Mirror XL² with lights - 2 parts
NO/DK Innhold: Babyspeil XL² - 2 deler
SE Innehållt: Babyspegel XL² med inbyggd belysning - 2 delar
FI Sisältää: Autopeili XL² valolla - 2 osaa
DE Inhalte: XL Babyspiegel² mit Licht und Fernbedienung (zweiteilig)
NL Inhoud: Babyspiegel XL² met licht - 2 delen
FR Contient: Rétroviseur bébé et télécommande - 2 parties
ES Contenido: Espejo XL² para bebés con luz - 2 piezas
IT Contenuto: Specchietto genitore-bimbo XL² con luci - 2 componenti
PT Conteúdo: Espelho XL² com luz - 2 peças
GR Περιεχόμενο: Καθρέφτης XL² με φως - 2 μέρη
TR İçerik: XL² bebek aynası – 2 parça
HU Tartalma: Babatükör XL², fénnyel - 2 részes
CZ Obsah: Zrcátko Baby Mirror XL² s osvětlením - 2 díly
RO Conținur: Baby Mirror XL² cu lumini - 2 părți

GB Warranty: for details please visit www.besafe.com
NO/DK Garanti: se www.besafe.com for detaljer
SE För detaljerade garantivillkor vänligen besök besök besafe.com
FI Takuu: tarkista yksityiskohtainen eriittely osoitteesta www.besafe.com
DE Garantie: Einzelheiten zur Garantie finden Sie unter www.besafe.de
NL Garantie: voor details kunt u terecht op www.besafe.com
FR Garantie: voir détails sur www.besafe.com
ES Garantía: para obtener más información, visite www.besafe.com
IT Garanzia: per maggiori dettagli visitare il sito www.besafe.com
PT Garantia: para detalhes por favor visite www.besafe.com
GR Εγγύηση: για πληροφορίες παρακαλούμε επισκεφθείτε το www.besafe.com
TR Garanti: Detaylı bilgi için www.besafe.com 'u ziyaret edin
HU Garancia: a részletekért kérjük látogasson el a www.besafe.com oldalra
CZ Varování: Pro přesné instrukce prosím navštivte naše stránky www.besafe.com
RO Garanție: pentru detalii vă rugăm să consultați www.besafe.com

CLEANING INSTRUCTIONS

IL הוראות ניקוי **AE** تعليمات التنظيف **IR** دستورالعمل تمیزکردن

IL נגב לניקוי באמצעות מטלית לחה וחומר ניקוי עדין.
AE تنظف بالمسح باستخدام قماشة مبللة ومنظف معتدل
IR برای تمیز کردن از یک دستمال نمدار و مواد شوینده خفیف استفاده کنید

IL מכולה: מראה גדולה במיוחד הצופה על התינוק, עם תאורה - 2 חלקים
AE المحتويات: مرآة مراقبة الأطفال XL مع الإضاءة - جزئين
IR محتویات: آینه مراقب کودک XL چراغدار - 2 عدد

IL אזהרה לפרטים בקר באתר www.besafe.com.
AE الضمان: لمزيد من التفاصيل، يرجى زيارة الموقع الإلكتروني www.besafe.com.
IR ضمانت: برای کسب اطلاعات بیشتر لطفاً به وبسایت www.besafe.com مراجعه کنید.

INSTALLATION

IL התקנה **AE** التركيب **IR** نصب

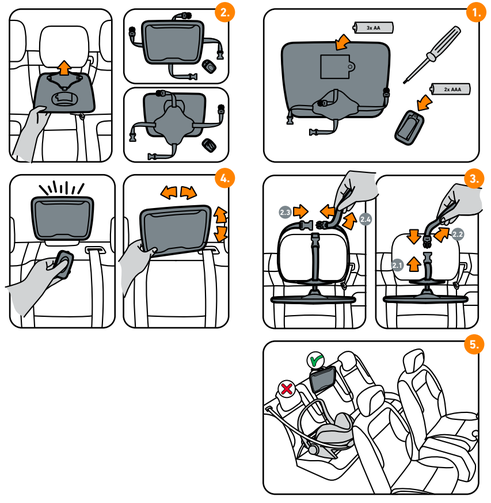

IL סוללות אינן כלולות ברכישת המוצר.
AE البطاريات غير مرفقة.
IR باتری‌ها ضمیمه نشده‌اند.

IL אזהרה: אנו ממליצים מאוד להציב את מראת התינוק הגדולה באחד הצדדים ולא מול הילד.
AE تحذير: نوصي بشدة بوضع مرآة مراقبة الأطفال XL² على أحد جانبي الطفل.
IR هشدار: ما قویاً توصیه می‌کنیم آینه مراقب کودک XL² را در یک طرف کودک نصب کنید.

IL אזהרה: הסר את מראת התינוק הגדולה כאשר יושב נוסע במושב הקדמי. הנוסע עלול להיפצע במקרה של חבטה.

AE تحذير: أزل مرآة مراقبة الأطفال XL² عندما يكون هناك راكب في الأمام، حيث أنها يمكن أن تسبب الإصابات في حالة التصادم.
IR هشدار: در موزتی که صندلی جلو مسافر سوار می‌شود آینه مراقب کودک XL² را نصب نکنید. در غیر اینصورت ممکن است در زمان تصادم باعث جراحت شود.

IL כדי לחסוך בסוללות לזמן רב יותר כאשר אינן בשימוש, כבו את המראה לחלוטין עם מתג הפעלה/ כיבוי בצד האחורי.
AE لتوفير طاقة البطاريات في حالة عدم الاستخدام لفترة أطول، قم بإيقاف تشغيل المرآة كلّيًا باستخدام مفتاح التشغيل/ إيقاف التشغيل الواقع على الجانب الخلفي.
IR اگر مدت زمان طولانی قصد استفاده باطری‌ها را ندارید، برای اینکه در مصرف آن‌ها صرفه‌جویی شود، با دکمه ON/OFF که در پشت قرار دارد به طور کامل آینه را خاموش کنید.